



VÝKAZ DOSAVADNÍHO A NOVÉHO STAVU ÚDAJŮ KATASTRU NEMOVITOSTÍ

Dosavadní stav				Nový stav										
Označení pozemku parc. číslem	Výměra parcely		Druh pozemku Způsob využití	Označení pozemku parc. číslem	Výměra parcely		Druh pozemku Způsob využití	Typ stavby Způsob využití	Zpús. určení výměr	Porovnání se stavem evidence právních vztahů				
	ha	m ²			Díl přechází z pozemku označeného v katastru nemovitostí	Číslo listu vlastnictví				Výměra dílu		Označení dílu		
										ha	m ²			
358/10	12	27	zahrada	358/10	12	02	zahrada		2	358/10		12	02	
424/1	8	05	orná půda	358/17		25	zahrada		2	358/10			25	
				424/1	1	19	orná půda		0	424/1	10001	1	19	
				424/22		47	orná půda		2	424/1	10001		47	
				424/23		91	orná půda		2	424/1	10001		91	
				424/24		47	orná půda		2	424/1	10001		47	
				424/25		98	orná půda		2	424/1	10001		98	
				424/26		94	orná půda		2	424/1	10001		94	
				424/27		87	orná půda		2	424/1	10001		87	
				424/28		38	orná půda		2	424/1	10001		38	
				424/29		85	orná půda		2	424/1	10001		85	
				424/30		47	orná půda		2	424/1	10001		47	
				424/31		50	orná půda		2	424/1	10001		50	
				Rozdíl vzniklý zaokrouhlením výměr (bod 14.7b přílohy vyhlášky č.26/2007 v platném znění)					20	30				

Dělit nebo scelovat pozemky lze jen na základě územního rozhodnutí, pokud podmínky pro ně nejsou stanoveny jiným rozhodnutím nebo opatřením.

<h2>GEOMETRICKÝ PLÁN</h2> <p>pro rozdělení pozemku</p>	Náležitostmi a přesností odpovídá právním předpisům.	Katastrální úřad, katastrální pracoviště souhlasí s očíslováním parcel.
		
Vyhotovil: GES PARSEC s.r.o. Sukova třída 1556 530 02 Pardubice	Geometrický plán ověřil úředně oprávněný zeměměřický inženýr: Ing. Vladimír Hrubý	Souhlas katastrálního úřadu, katastrálního pracoviště potvrdil: Eva Musilová
Číslo plánu: 353-6/2008 Okres: Pardubice Obec: Dřiteč Katastrální území: Dřiteč Mapový list: DKM Kód způsobu určení výměr je určen podle §77 odst. 2 vyhlášky č. 26/2007 Sb.	Dne 29.1.2008 Číslo 6/2008	Dne 18. 02. 2008 Číslo 240/2008
Dosavadním vlastníkům pozemků byla poskytnuta možnost seznámit se v terénu s průběhem navrhovaných nových hranic, které byly označeny předepsaným způsobem. mezníky z plastu.	Úředně oprávněný zeměměřický inženýr odpovídá za odbornou úroveň geometrického plánu, za dosažení předepsané přesnosti a za správnost úplnost náležitostí podle právních předpisů.	Jeden prvopis geometrického plánu a předepsané přílohy jsou uloženy u katastrálního úřadu, katastrálního pracoviště.

Výkaz údajů o bonitovaných půdně ekologických jednotkách (BPEJ) k parcelám nového stavu

Parcelní číslo podle		Kód BPEJ	Výměra		BPEJ na dílu parcely	Parcelní číslo podle		Kód BPEJ	Výměra		BPEJ na dílu parcely
katastru nemovitostí	zjednodušené evidence		ha	m ²		katastru nemovitostí	zjednodušené evidence		ha	m ²	
358/10		32310	12	02	358/10						
358/17		32310		25	358/10						
424/1		32310	1	19	424/1						
424/22		32310		47	424/1						
424/23		32310		91	424/1						
424/24		32310		47	424/1						
424/25		32310		98	424/1						
424/26		32310		94	424/1						
424/27		32310		87	424/1						
424/28		32310		38	424/1						
424/29		32310		85	424/1						
424/30		32310		47	424/1						
424/31		32310		50	424/1						

1089/1

100

219

1.

215

358/1

424/20

74-1

282-39

210

358/3

302-9

209

824

302-10

424/1

34.17

35.72

360/3

1.46

1.44

358/4

9.10

74-3

424/22

424/23

179

360/6

122-2

424/24

358/5

31.01

360/2

18.70

1.50

282-36

358/6

1.42

424/25

307/1

360/5

12.25

74-5

360/1

19.75

12.91

360/7

19

84/2

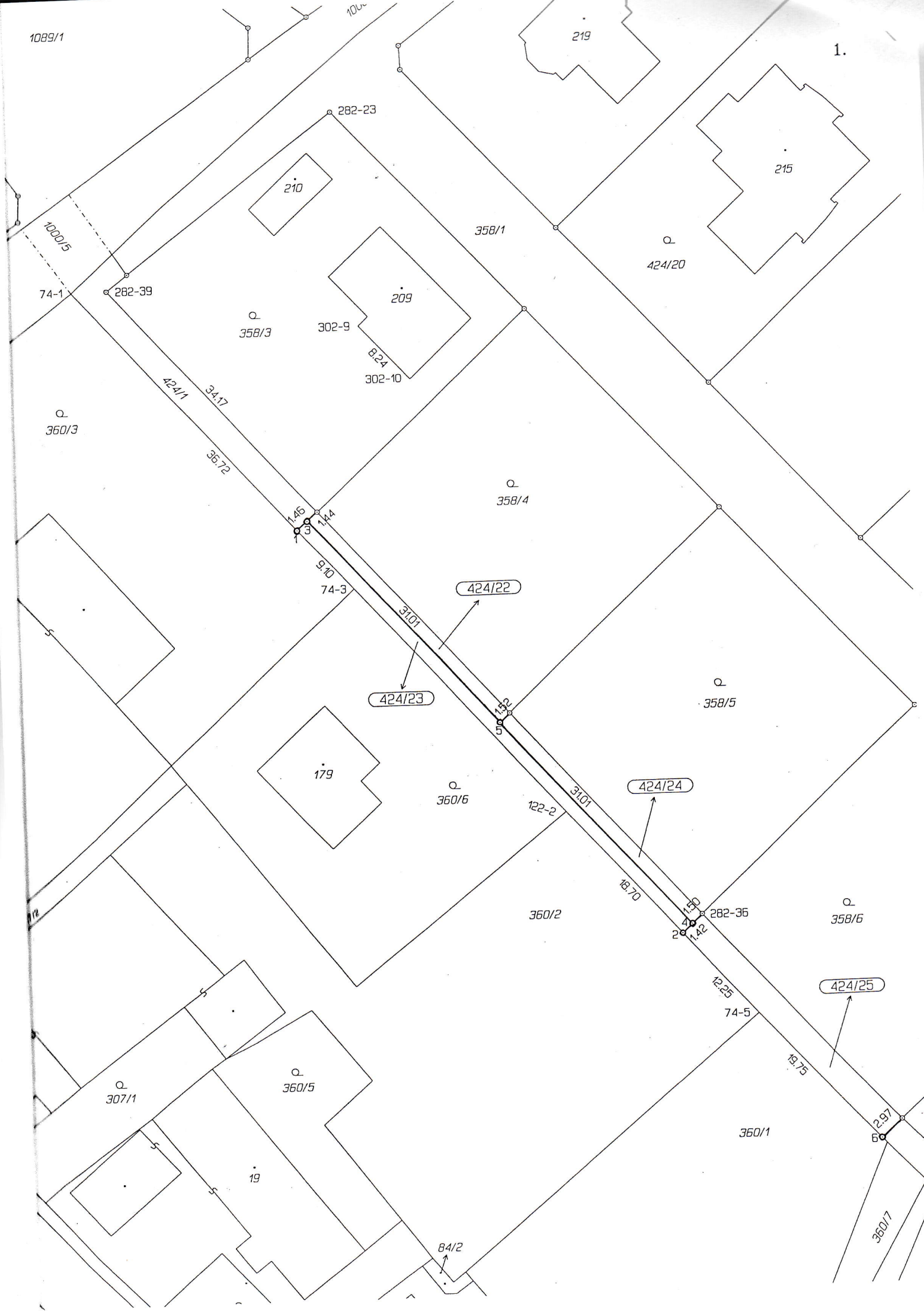

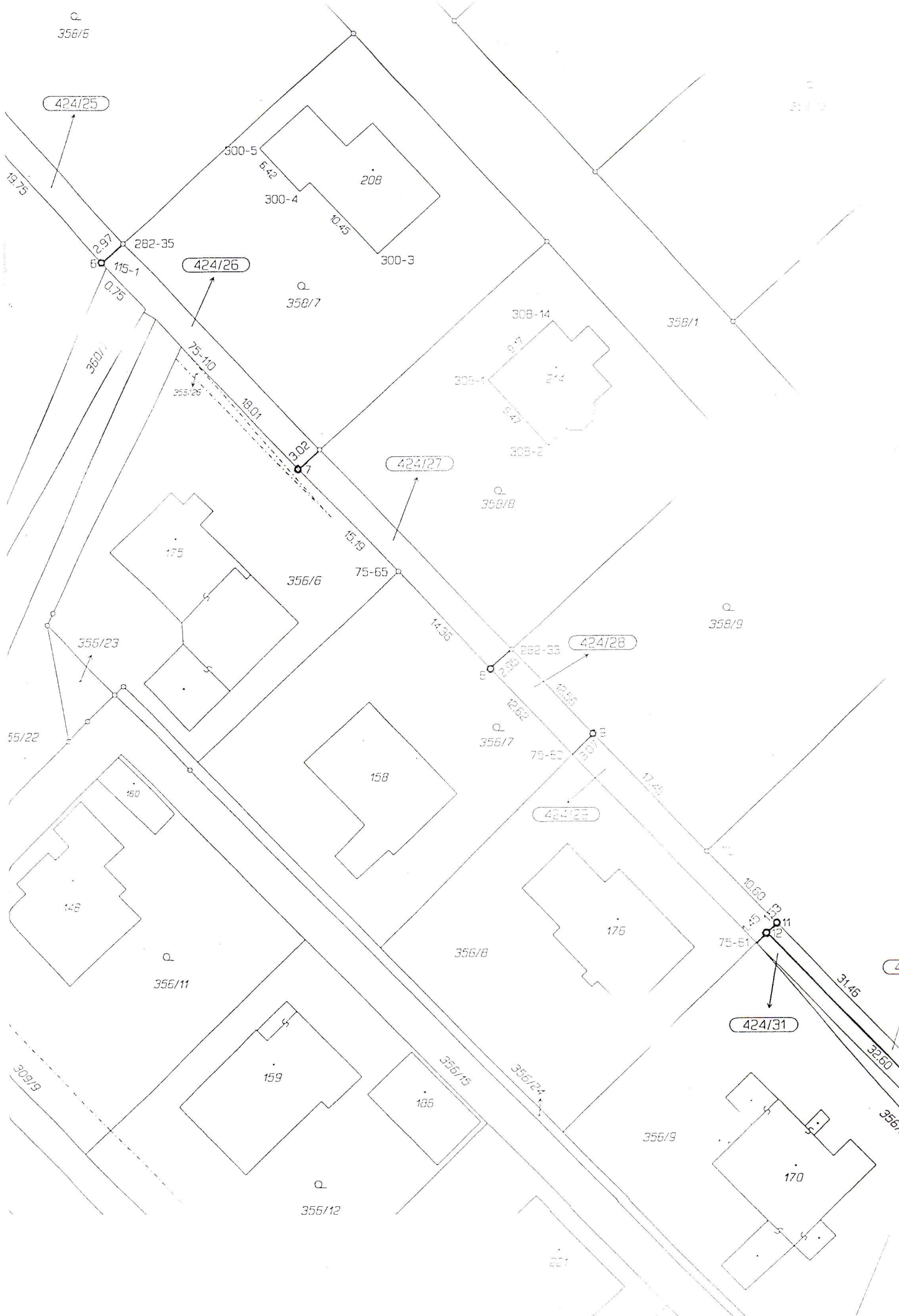

356/5

424/25

300-5

208

300-4

10.45

300-3

282-35

424/26

356/7

308-14

356/11

308-1

214

308-2

424/27

356/8

356/6

75-65

356/9

424/28

282-33

356/17

75-60

424/29

356/11

356/8

176

424/31

75-51

159

165

356/9

170

356/12

356/15

356/24

356/10

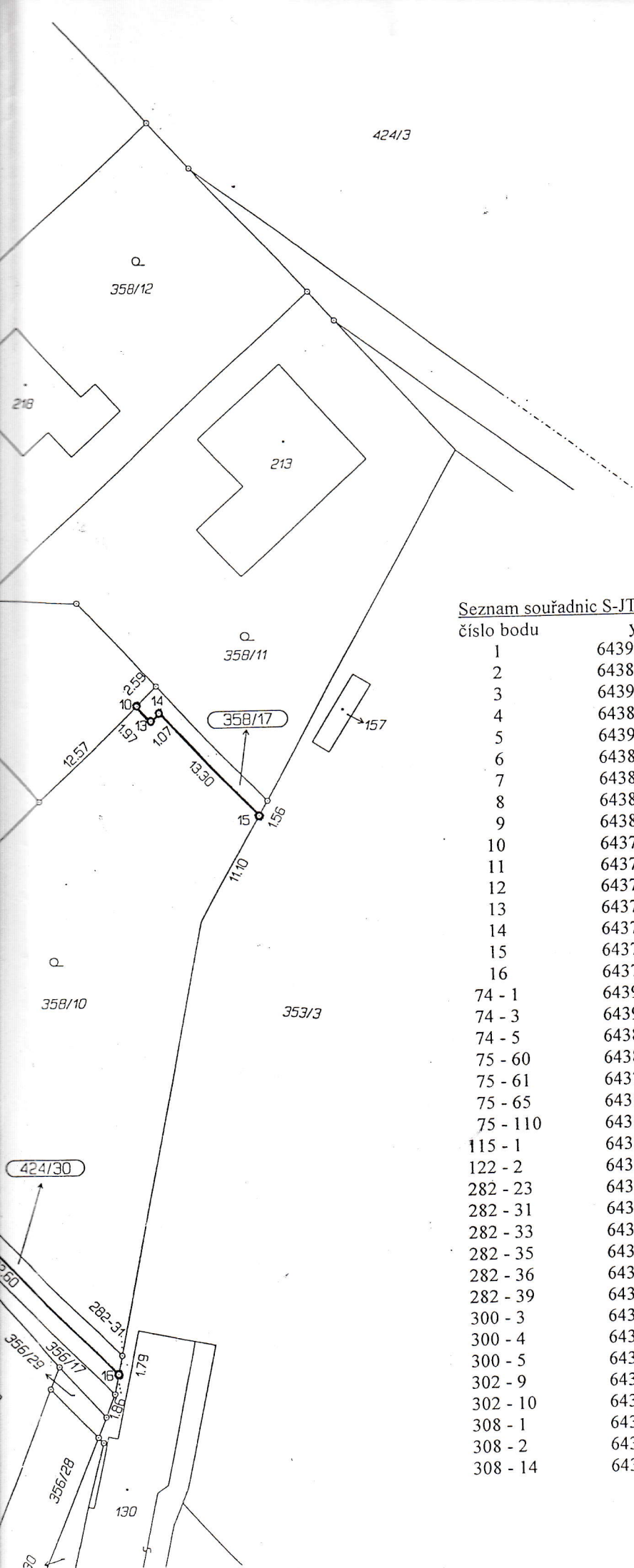

Seznam souřadnic S-JTSK

číslo bodu	y	x	poznámka
1	643929.79	1053871.27	mezník z plastru
2	643888.46	1053917.50	mezník z plastru
3	643928.69	1053870.26	mezník z plastru
4	643887.36	1053916.49	mezník z plastru
5	643908.03	1053893.37	mezník z plastru
6	643866.91	1053941.13	mezník z plastru
7	643845.77	1053963.11	mezník z plastru
8	643825.30	1053984.36	mezník z plastru
9	643814.36	1053991.32	mezník z plastru
10	643770.72	1053973.94	mezník z plastru
11	643794.77	1054011.41	mezník z plastru
12	643795.83	1054012.46	mezník z plastru
13	643769.37	1053975.34	mezník z plastru
14	643768.59	1053974.61	mezník z plastru
15	643759.42	1053984.26	mezník z plastru
16	643773.01	1054035.67	ocel. hřeb
74 - 1	643954.45	1053843.99	plot
74 - 3	643923.74	1053877.97	plot
74 - 5	643880.28	1053926.66	plot
75 - 60	643816.56	1053993.52	plot
75 - 61	643796.90	1054013.51	plot
75 - 65	643835.17	1053974.01	plot
75 - 110	643858.39	1053950.14	plot
115 - 1	643866.39	1053941.70	dočasná stabilizace
122 - 2	643900.93	1053903.54	dočasná stabilizace
282 - 23	643924.92	1053824.70	sloupek plotu
282 - 31	643772.67	1054033.94	mezník z plastru
282 - 33	643823.09	1053982.33	mezník z plastru
282 - 35	643864.70	1053939.10	mezník z plastru
282 - 36	643886.25	1053915.47	mezník z plastru
282 - 39	643950.45	1053843.94	plot
300 - 3	643837.70	1053940.36	roh domu
300 - 4	643845.82	1053933.69	roh domu
300 - 5	643850.14	1053929.05	roh domu
302 - 9	643922.47	1053848.77	roh domu
302 - 10	643916.90	1053854.79	roh domu
308 - 1	643825.76	1053953.78	roh domu
308 - 2	643819.37	1053960.75	roh domu
308 - 14	643819.00	1053947.59	roh domu